

Lampe Standard n° 5032
Carburant : Pétrole
Puissance : 150 CP
Date de fabrication : années 30

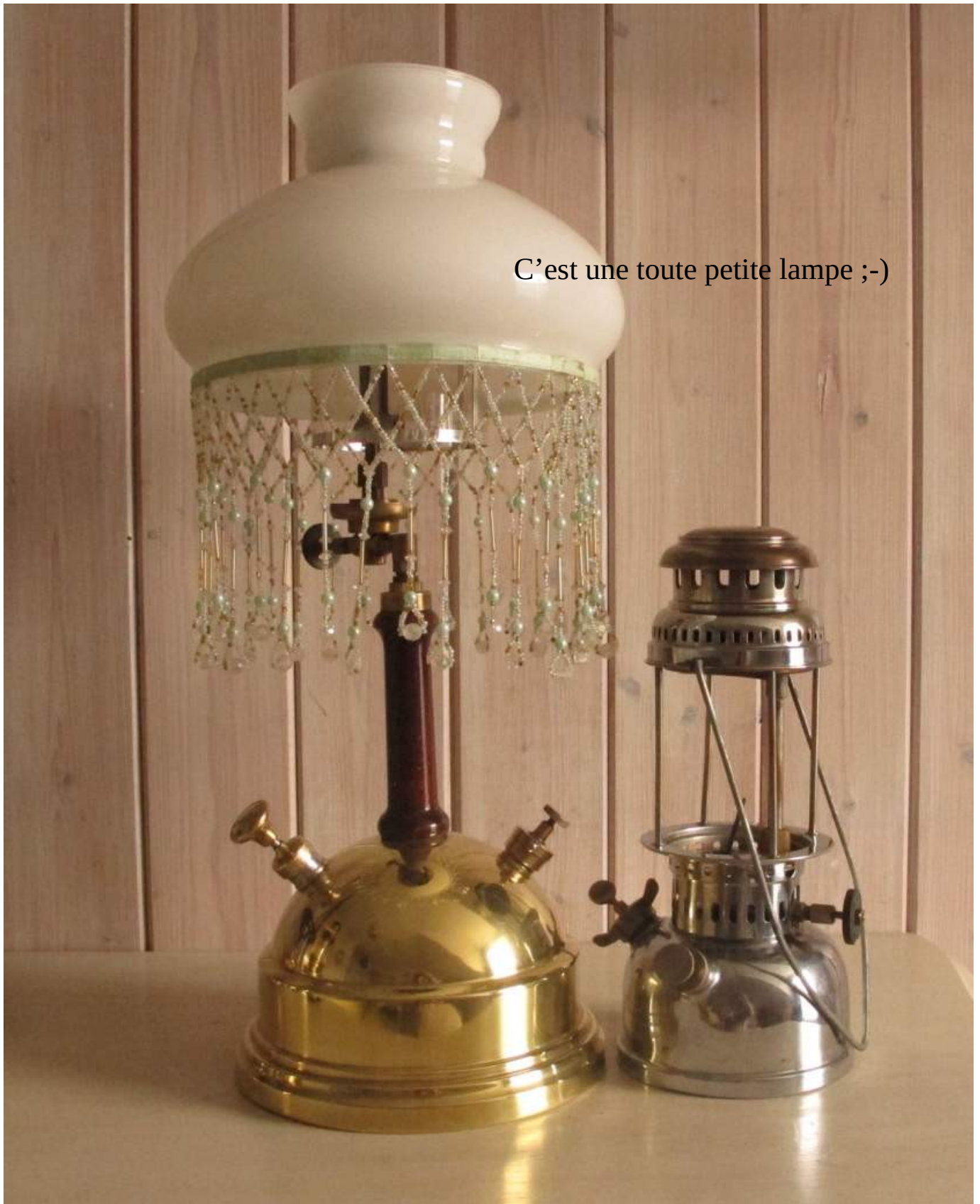

La marque Standard a été absorbée par le consortium mené par Max Graetz en 1941 sur ordre de A Hitler.



C'est une toute petite lampe ;-)



L'identification n'est pas bien compliquée, car contrairement à la Standard BÉBÉ, elle est estampillée.



Ce marquage sur le verre signifie
“Industries
Allemandes”

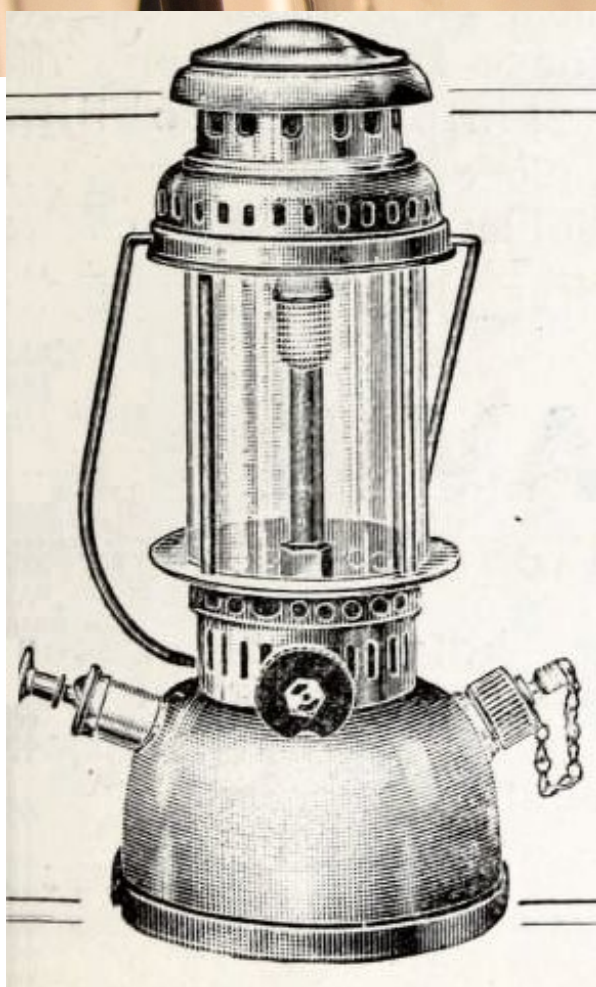

La Standard 5032 et la
Standard BEBE sont
exactement mes mêmes lampes
à l'estampillage près.